

Wirtschaftsschule

Warum schicke ich mein Kind auf die WS?

- Weil die WS
 - die Chance bietet, auf direktem Weg zum Mittleren Schulabschluss zu gelangen.
 - mit der beruflichen Ausrichtung eine andere Art von Unterricht bieten kann.
 - aus meinem Kind eine Persönlichkeit formt.



Verschiedene Möglichkeiten

- 5. Jahrgangsstufe der Wirtschaftsschule nach der Grundschule
- 6. Jahrgangsstufe der Wirtschaftsschule nach der 5. oder 6. Klasse der Mittelschule/Realschule/Gymnasium
- 7. Jahrgangsstufe der Wirtschaftsschule nach der 6 oder 7. Klasse der Mittelschule/Realschule/Gymnasium
- 10. Jahrgangsstufe der Wirtschaftsschule nach der 9. Klasse der Mittelschule (mit oder ohne Quali), Realschule/Gymnasium

Dein Weg zu uns in die 5. Klasse

- Übertrittszeugnis der 4. Klasse: 2,66 in den Fächern Deutsch, Mathematik und Heimat- und Sachkunde
- Kein Probeunterricht
- Schulversuch, daher begrenzte Schülerzahl



Dein Weg zu uns in die 6./7. Klasse

- Durchschnitt von 2,66 in den Fächern Deutsch, Mathematik und Englisch der Mittelschule
- Zwischenzeugnis oder Jahreszeugnis (Anmeldung Zwischenzeugnis)
- Probeunterricht möglich



Dein Weg zu uns in die 6./7. Klasse

- Realschule/Gymnasium:
 - Kein Notendurchschnitt erforderlich
 - Bestehen der jeweiligen Jahrgangsstufe für eine Aufnahme in nächsthöhere Jahrgangsstufe
 - nur 1x Note 5 in Fächern der Wirtschaftsschule

Probeunterricht

- Termin: 13.05. – 15.05.2025
- Deutsch:
 - ✓ 13.05.2025 Aufsatz
 - ✓ 14.05.2025 Grammatik/Textarbeit
 - ✓ 15.05.2025 bewertetes Unterrichtsgespräch



Probeunterricht

- **Mathematik:**
 - ✓ 13.05.2025 Zahlenrechnen
 - ✓ 14.05.2025 bewertetes Unterrichtsgespräch
Textrechnen
 - ✓ 15.05.2025 bewertetes Unterrichtsgespräch



Probeunterricht

- Bestanden:
 - Keine Endnote 5 oder schlechter in einem Fach
 - Mindestens die Notenkombination 3 und 4
- Elternwille:
 - Bei der Notenkombination 4 und 4



Dein Weg zu uns in die 10. Klasse

- Bestehen der 9. Klasse der Realschule oder des Gymnasiums oder dort mindestens die Note 4 in Deutsch und Englisch
- Bestandener Quali
- Erfolgreicher Mittelschulabschluss (Probezeit)



Stundentafel

Fach/Jahrgangsstufe	5	6	7	8	9	10
Deutsch	5	5	4	4	4	4
Englisch	5	5	5	4	3	4
Mathematik	5	6	4	4	3	4
Übungsunternehmen	-	-	-	-	6	6
Betriebspraktika	-	-	-	1 Woche	2 Wochen	1 Woche
Ökonomische Bildung	4	3	6	7	-	-
Digitale Bildung	-	-	-	-	2	-
Wirtschaft aktuell	2	2	2	2	2	2
Geschichte/Politik	3	3	3	3	-	-
Mensch/Umwelt/Technik	2	2	2	2	2	2
Religion/Ethik	2	2	2	2	-	-
Kunst	2	2	2	2	2	2
Sport	-	-	-	-	2	2
Wahlmodul 1	-	-	-	-	2	2
Wahlmodul 2	-	-	-	-	2	2
Wahlmodul 3	-	-	-	-	2	2
Wochenstunden	30	30	30	30	30	30



Deine Wahl- die Module



**NACHALTIGES
WIRTSCHAFTEN**



**UMWELT-
TECHNIK**



**GESUNDHEITS-
ÖKONOMIE**



**SOZIAL-
ÖKONOMIE**



E-COMMERCE



**WIRTSCHAFTS-
INFORMATIK**



**TECHNISCHE
INFORMATIK**



**FIT
FOR FINANCE**



ROBOTIK



**GENDER
SHIFT**

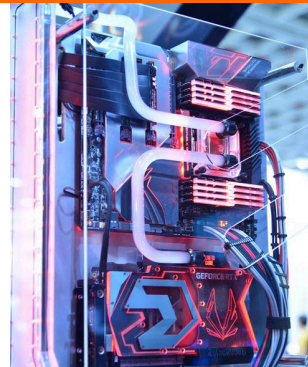

GAMIFICATION



**FORSCHEN
@ HOME**



**GLOBALISIER-
UNG**



MECHATRONIK

Deine Wahl- die aktuellen Module

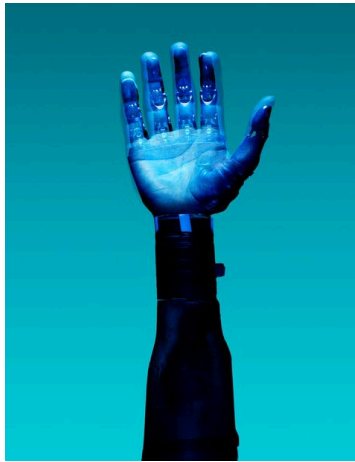

ROBOTIK

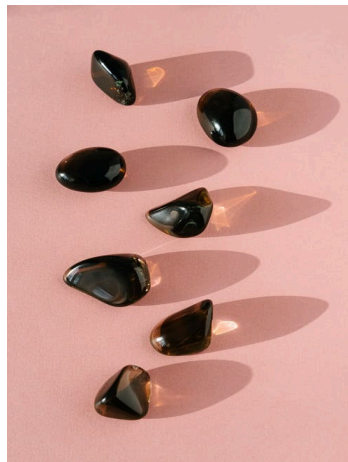

GESUNDHEITS
ÖKONOMIE



TOURISMUS



FIT
FOR FINANCE

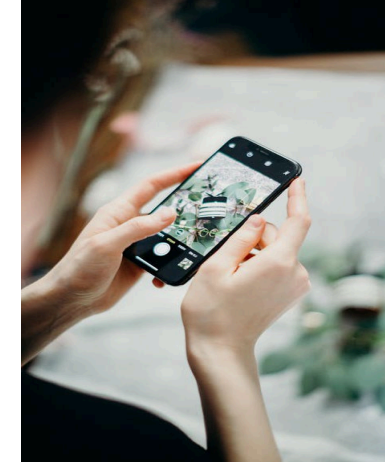

UMWELTECHNIK

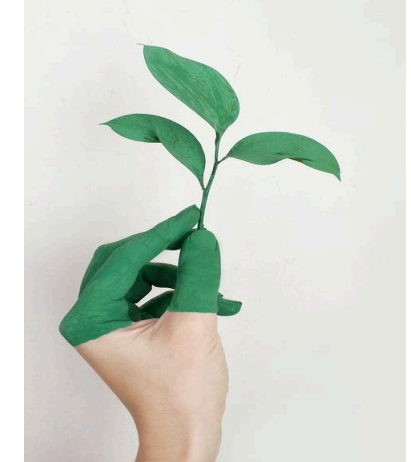

UMWELTÖKONOMIE

Fit for Finance

- Gehaltsabrechnung
- Einkommenssteuererklärung
- Schuldenfallen und deren Folgen
- Geldanlagen
- Versicherungen
- Altersvorsorge
- Mietvertrag
- Online-Einkäufe



Tourismus

- Tourismusregionen erkunden
- Trends entdecken
- Tourismus kritisch beleuchten
- Regionalen Tourismus erleben
- Gehaltsabrechnung
- Besucherzufriedenheit untersuchen
- Verbesserungspotentiale ermitteln
- Reisen planen, Programm entwickeln und Vorbereitungen treffen





Wichtige Termine

- **Anmeldung 5.Klasse:**
 - 05.05.2025 – 08.05.2025

- **Anmeldung 6. und 7. Klasse:**
 - 17.02.2025 – 28.02.2025
 - und
 - 07.04.2025 – 11.04.2025

- **Probeunterricht:**
 - 13.05.2025 – 15.05.2025

Anmeldung 5.Klasse

- Original Geburtsschein oder Geburtsurkunde oder amtlicher Lichtbildausweis
- Original des Übertrittszeugnisses
- Nachweis über Masernschutzimpfung
- Unter Umständen Sorgerechtsbeschluss
- Unter Umständen Nachweis Notenschutz oder Nachteilsausgleich
- Online-Anmeldung der Wirtschaftsschule

Anmeldung 6. und 7. Klasse

- Original Geburtschein oder Geburtsurkunde oder amtlicher Lichtbildausweis
- Original des Zwischenzeugnisses
- Nachweis über Masernschutzimpfung
- Unter Umständen Sorgerechtsbeschluss
- Unter Umständen Nachweis Notenschutz oder Nachteilsausgleich
- Online-Anmeldung

Anmeldung

Ablauf der Anmeldung

- Anmeldung online durchführen und Termin für die persönliche Anmeldung online buchen
<https://www.schulantrag.de/anmeldung/swonline/ssl/antrag-start-01.asp?sch=7246>

- Persönliche Anmeldung zum gebuchten Termin durchführen.

Bitte bringen Sie dazu folgende Unterlagen mit:

- Geburtsurkunde im Original oder Personalausweis der Schülerin bzw. des Schülers
- Original des Zwischenzeugnisses
- Nachweis über ausreichenden Masernschutz (z. B. Impfbuch)
- Ggf. Sorgerechtsbescheinigung bei Alleinerziehenden
- Ggf. Nachweis über Lese-Rechtschreibschwäche/Legasthenie

Ein Ausdruck der Unterlagen ist nicht notwendig.

Schulantrag **Online**

► SchulantragOnline

Im Auftrag für die
Staatliche Wirtschaftsschule Bad Neustadt a.d. Saale

Schulantrag und Beförderungsantrag online im Internet

**Liebe Eltern,
liebe Antragsteller,**

bitte nehmen Sie sich ein paar Minuten Zeit und geben Sie auf den folgenden Seiten alle notwendigen Daten ein.
Auf der vorletzten Seite können Sie Ihre Eingaben noch einmal durchlesen und verbessern.

Die Anträge für die Anmeldung an der neuen Schule erhalten Sie zum Download auf der letzten Seite.
Bei einigen Formularen ergänzen Sie evtl. noch fehlende Angaben im PDF oder Ausdruck.

Am Ende der Abfrage drucken Sie dann bitte alle Seiten aus und unterschreiben Sie!
Bitte informieren Sie sich auf der Homepage (www.wsnes.de) der neuen Schule, wie Sie Ihre erforderlichen Unterlagen einreichen müssen.

- **Anmeldebogen Staatliche Wirtschaftsschule Bad Neustadt a.d. Saale**
- **evtl. zusätzliche Formulare (z. B. Datenschutzerklärung)**
- evtl. Beförderungsantrag (Kostenfreiheit des Schulwegs)

So findet man uns!



09771 6356250



WEBSITE
www.wsnes.de



sekretariat@wsnes.de

